

Identificativi Catastali:

Sezione: B
 Foglio: 4
 Particella: 405/8
 Subalterno:

Compilata da:
 Rigonat Giacomo

Iscritto all'albo:
 Geometri

Prov. Udine

N. 2668

Scheda n. 1

Scala 1:200

PIANTA PIANO TERRA

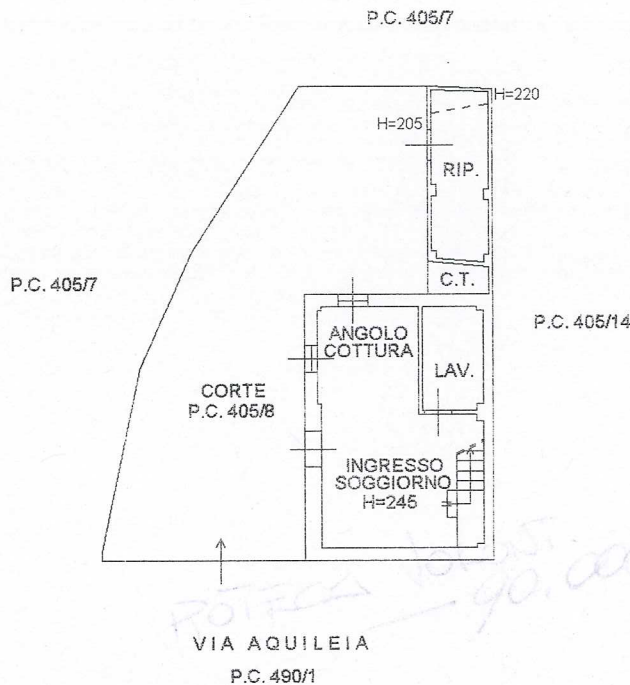

PIANTA PIANO PRIMO

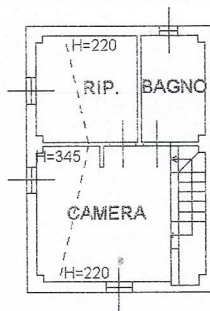

Catasto dei Fabbricati - Situazione al 15/12/2017 - Comune di SAN VITO AL TORRE(1404) - < Sezione Urbana: B - Foglio: 4 - Particella: 405/8 > - Sud: VIA AQUILEIA n. 28 piano: T-1;

Ultima Planimetria in atti

Data: 15/12/2017 - n. UD0167741 - Richiedente MONTAGNER GIACOMO

Tot.schede: 1 - Formato di acq.: A4(210x297) - Fatt. di scala: 1:1